トヨタ ダイナ

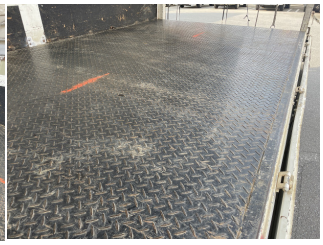

お問い合わせ番号	097-TW080
支払総額	250万円(消費税込)
メーカー	トヨタ
車名	ダイナ
形状	ウイング

お問合せ先
株式会社トウショウ
379-2142 群馬県前橋市下阿内町220-2
TEL： 027-289-8086 FAX：027-289-8096
担当： 岸
メール： truck@tousho-web.co.jp

サイズ	2t-3t
型式	SKG-XZU710
キャブ幅/形状	2tベース ワイド
車検	抹消
駆動	3人/2WD
定員	3人
ミッション	6MT
修復歴	無

初年度	平成23年10月
走行距離	148,000(km)
ボディ長	2tベース ロング
原動機	
馬力	
燃料	軽油
リサイクル料	預託済(8,920円)

最大積載量	3,000(kg)
ボディメーカ①	ボディ：メイダイ/2A-57392
ボディメーカ②	/
ボディ内寸(長)	4430
ボディ内寸(幅)	2120
ボディ内寸(高)	2110
NOX適合	適合

エアコン	パワステ	パワーウィンドウ	ABS	エアバッグ	集中ドアロック

備考

【3ｔ積・幌ウイング・ワイドロング・6ＭＴ】・集中ドアロック・左電格ミラー・坂道発進補助・NOｘPM適合・車両総重量6665ｋｇ