トラック市

いすゞ フォワード

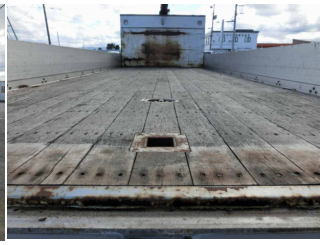

お問い合わせ番号	008-B05834
支払総額	-
メーカー	いすゞ
車名	フォワード
形状	クレーン付

お問合せ先

㈲カネタ

カネタグループ　旭川トラックセンター

071-8121 北海道旭川市末広東一条6丁目1番8号

TEL： 0166-51-9922 FAX：0166-76-9934

担当： 木地谷

メール： sales@kanetagroup.jp

サイズ	中型増トン
型式	LKG-FTR34S2
キャブ幅/形状	4tベース ワイド/ベッド付
車検	抹消
駆動	2人/2WD
定員	2人
ミッション	6MT
修復歴	ー

初年度	平成23年9月
走行距離	897,000(km)
ボディ長	4tベース 6200超
原動機	6HK1
馬力	255PS
燃料	軽油
リサイクル料	預託済(12,560円)

最大積載量	6,900(kg)
ボディメーカ①	古河ユニック/URU374N
ボディメーカ②	/
ボディ内寸(長)	6510
ボディ内寸(幅)	2410
ボディ内寸(高)	380
NOX適合	適合

エアコン	パワステ	パワーウィンドウ	ABS	エアバッグ

備考

ユニック（URU374N) 4段　ラジコン　フックイン　アルミ3方開　セイコーラック1対