# CAT 312D

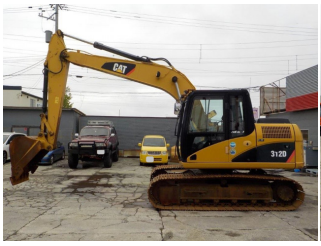

| | |
|---|---|
| お問い合わせ番号 | 075-21321 |
| 支払総額 | 398万円(消費税込) |
| メーカー | CAT |
| 車名 | 312D |
| 形状 | 建機・農機 |


**お問合せ先**

日免オートシステム㈱札幌建機センター札幌本店

特殊車輌販売部　札幌建機センター 札幌本店

001-0915 北海道札幌市北区新琴似町781-5

TEL： 011-769-3939 FAX：011-769-1616

担当： 小林（和）

メール： tokuhan@nichimen-g.co.jp


| | |
|---|---|
| サイズ | その他 |
| 型式 | 0.5 |
| キャブ幅/形状 | |
| 車検 | ー |
| 駆動 | 1人/その他 |
| 定員 | 1人 |
| ミッション | AT |
| 修復歴 | 無 |
| 初年度 | 平成24年 |
| 走行距離 | |
| ボディ長 | |
| 原動機 | |
| 馬力 | |
| 燃料 | 軽油 |
| リサイクル料 | |

| | |
|---|---|
| 最大積載量 | 不明(kg) |
| ボディメーカ① | / |
| ボディメーカ② | / |
| ボディ内寸(長) | |
| ボディ内寸(幅) | |
| ボディ内寸(高) | |
| NOX適合 | 不適合 |

## 備考

★0.5　★H24年式　★旋廻マルチ　★鉄キャタ　★ワイドキャタ（シュー幅70㎝）　★ディーゼル　★使用時間　4962時間