トラック市

いすゞ フォワード

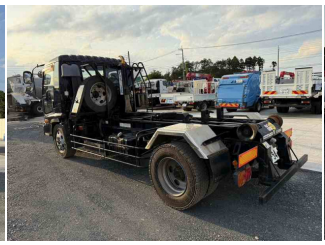

お問い合わせ番号	226-P607
支払総額	380万円(消費税込)
メーカー	いすゞ
車名	フォワード
形状	アームロール

お問合せ先

㈱Noa Corporation

ノアコーポレーション 小山展示場

329-0203 栃木県小山市西黒田169-2

TEL： 028-612-1474 FAX：028-333-1023

担当： 中村 慧

メール： epi9009@yahoo.co.jp

サイズ	中型増トン
型式	PB-FSR35G3S
キャブ幅/形状	4tベース 標準/ベッドレス
車検	車検切
駆動	3人/2WD
定員	3人
ミッション	6MT
修復歴	無

初年度	平成17年8月
走行距離	296,300(km)
ボディ長	
原動機	6HL1
馬力	190PS
燃料	軽油
リサイクル料	預託済(11,240円)

最大積載量	7,400(kg)
ボディメーカ①	新明和/CCA47-21
ボディメーカ②	/
ボディ内寸(長)	
ボディ内寸(幅)	
ボディ内寸(高)	
NOX適合	適合

エアコン	パワステ	パワーウィンドウ	ABS	エアバッグ	集中ドアロック	ETC

備考

★増トン!! ★車検切れナンバー付!! ★実走行 ★7160cc(190馬力) ★3人乗り ★ミッション 6速マニュアル ★積載7400kg ★アームロール/脱着装置付コンテナ専用車 ★上物 新明和製 CCA47-21 ツインホイスト/ダブルシリンダー(同年) ★坂道発進補助装置 ★ETC