日野 レンジャー

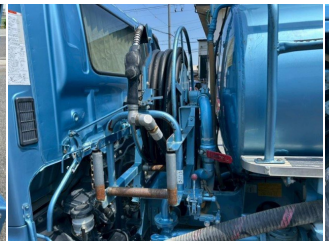

お問い合わせ番号	223-032425
支払総額	-
メーカー	日野
車名	レンジャー
形状	タンクローリー

お問合せ先

㈱有藤商店

559-0025 大阪府大阪市住之江区平林南1-3-71

TEL： 06-6681-4422 FAX：06-6681-4362

担当： 有藤（ありとう）

メール： e-mail@aritou-shouten.co.jp

サイズ	中型
型式	2KG-FC2ABA
キャブ幅/形状	4tベース 標準/ベッドレス
車検	車検切
駆動	2人/2WD
定員	2人
ミッション	6MT
修復歴	無

初年度	平成31年2月
走行距離	272,820(km)
ボディ長	
原動機	A05C
馬力	210PS
燃料	軽油
リサイクル料	預託済(10,900円)

最大積載量	3,200(kg)
ボディメーカ①	新明和/LP40-61
ボディメーカ②	/
ボディ内寸(長)	
ボディ内寸(幅)	
ボディ内寸(高)	
NOX適合	適合

エアコン　パワステ　パワーウィンドウ　ABS　エアバッグ　集中ドアロック　電動格納ミラー　バックモニター

備考

新明和　ＬＰ４０－６１　４ＫＬ　３室(２ＫＬ+１ＫＬ+１ＫＬ)　タツノデジタル流量計　油圧式ホースリール インタークーラーターボ　タンク書類あり