日野 レンジャー

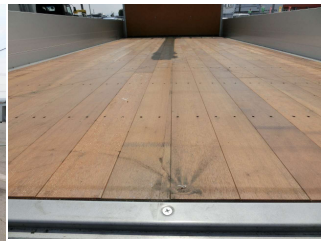

お問い合わせ番号	008-B05818
支払総額	-
メーカー	日野
車名	レンジャー
形状	クレーン付

お問合せ先
㈲カネタ
北海道旭川トラックセンター
071-8121 北海道旭川市末広東一条6丁目1番8号
TEL： 0166-51-9922 FAX：0166-76-9934
担当： 萬藤
メール： oogata@kanetagroup.jp

サイズ	中型増トン
型式	2PG-FE2ACA
キャブ幅/形状	4tベース ワイド/ベッド付
車検	車検有
駆動	2人/2WD
定員	2人
ミッション	6MT
修復歴	ー
初年度	令和4年12月
走行距離	2,000(km)
ボディ長	4tベース 6200未満
原動機	A05C
馬力	240PS
燃料	軽油
リサイクル料	預託済(10,900円)

最大積載量	7,600(kg)
ボディメーカ①	ユニック/
ボディメーカ②	URG374AWRA/
ボディ内寸(長)	5500
ボディ内寸(幅)	2360
ボディ内寸(高)	390
NOX適合	適合

エアコン	パワステ	パワーウィンドウ	ABS	エアバッグ	Sリミッタ

備考

ユニック(URG374AWRA)4段　ラジコン　フックイン　アルミアオリ3方開　床木製