三菱 ミツビシ

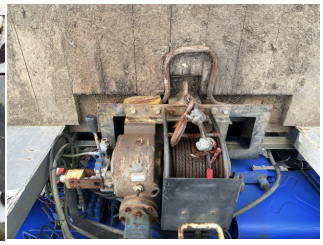

お問い合わせ番号	099-152
支払総額	-
メーカー	三菱
車名	ミツビシ
形状	重機運搬車

お問合せ先

高萩自動車工業㈱

いわき店

973-8409 福島県いわき市内郷御台境町自在町24

TEL： 0246-23-1502 FAX：0246-23-1555

担当： 高萩

メール： takahagi_motors_1942@joy.ocn.ne.jp

サイズ	大型
型式	QKG-FS50VZ
キャブ幅/形状	ベッド付
車検	車検有
駆動	2人/8x4
定員	2人
ミッション	7MT
修復歴	ー
初年度	平成26年4月
走行距離	325,322(km)
ボディ長	
原動機	
馬力	
燃料	軽油
リサイクル料	未預託(0円)

最大積載量	11,500(kg)
ボディメーカ①	/
ボディメーカ②	/
ボディ内寸(長)	
ボディ内寸(幅)	
ボディ内寸(高)	
NOX適合	適合

エアコン	パワステ	パワーウィンドウ	ABS	エアバッグ	集中ドアロック	電動格納ミラー
ETC	記録簿（一部含む）					

備考

☆タダノクレーン4段☆重機運搬車☆土禁使用内装綺麗☆歩み板入れ☆ウィンチ☆